

Diagnoses stellen met Bihl+Wiedemann – zo eenvoudig en gebruiksvriendelijk als ASi

Lees op onze website hoe u **ASi-netwerken comfortabel in bedrijf kunt nemen, betrouwbaar kunt onderhouden** en eveneens - bij ASi nauwelijks voorkomende - **problemen snel en eenvoudig kunt oplossen**. Hiervoor bieden wij u talrijke **hard- en softwaretools** aan, die wij continu optimaliseren.

Eenvoudige inbedrijfstelling

Lees hier hoe onze intuïtieve software u **stap voor stap door het inbedrijfstellingsproces leidt** en hoe u al onze **producten eenvoudig met één muisklik kunt configureren**. Hiervoor zijn de verbeterde ASi Control Tools360 (voor standaard hardware) en ASIMON360 (voor functioneel veilige toepassingen) beschikbaar.

Betrouwbaar onderhoud

Ontdek hier onze diagnose tools **waarmee u de actuele situatie** van uw ASi-netwerk continu kunt controleren. Daardoor kunt u bijv. vroegtijdig reageren op slechter wordende data-transmissie eigenschappen en daarmee preventieve maatregelen in het kader van **Predictive Maintenance** kunt nemen.

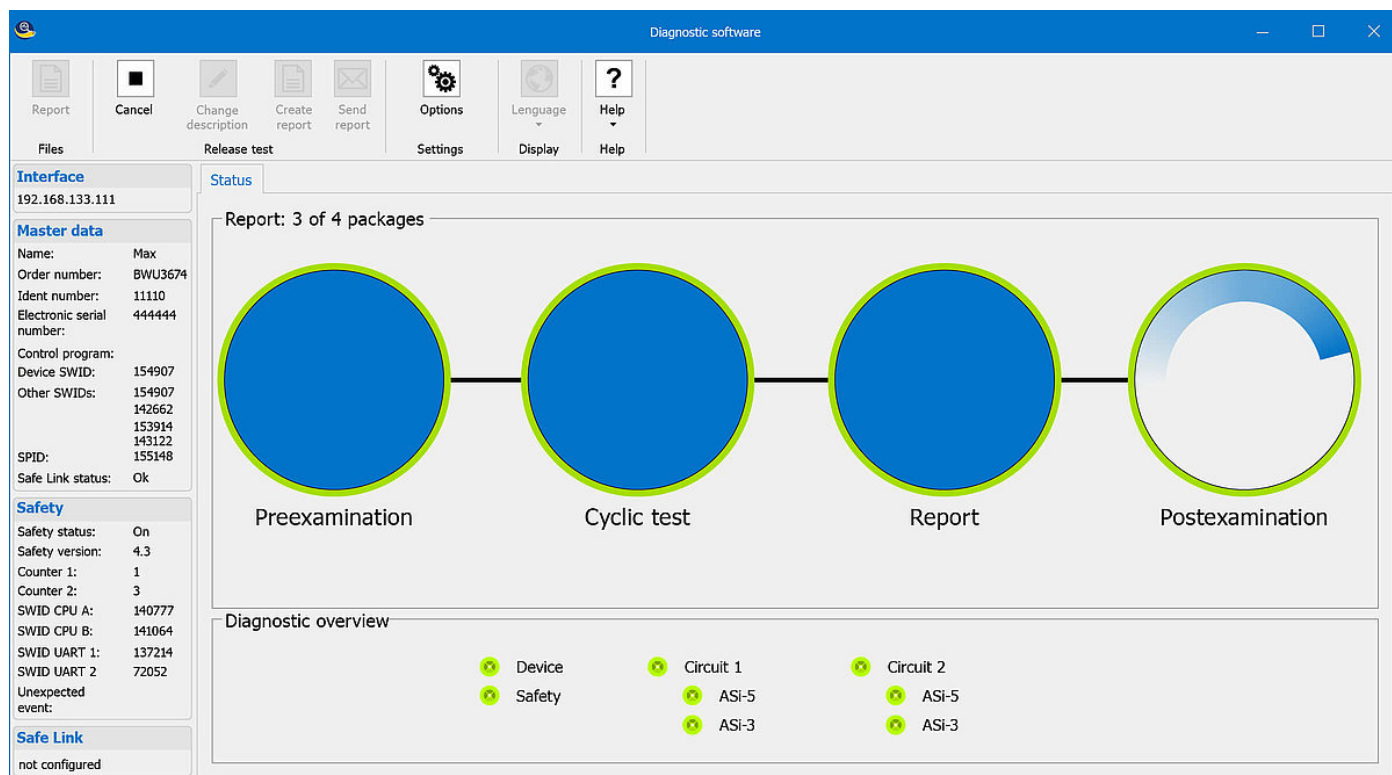

Afb.: De diagnosesoftware is inbegrepen in de Bihl+Wiedemann Suite (BW2902) en in de Bihl+Wiedemann Safety Suite (BW2916, BW3065).

Snelle probleemoplossing

Leer hier o.a. de **vijf stappen voor probleemopsporing- en oplossing in ASi-netwerken** kennen en ervaar hoe met onze diagnosesoftware elke **pc een ASi-diagnosetoestel wordt**. Nog een pluspunt van de diagnosesoftware: De software produceert niet alleen een **exacte probleembeschrijving**, maar stelt **ook concrete oplossingen** voor.

Heeft u vragen over onze producten en oplossingen?

Wij adviseren u graag persoonlijk.

 +31 (0) 611 205 133

Individual cookie settings